

日本女子テニス連盟ピンクリボン委員会主催 特別講演会

## 20人に1人が乳癌！ あなたは大丈夫？

葵鐘会Bell-net 女性健診センター長  
国際東洋医学センター長  
磯部哲也

女性特有の癌は増えている？

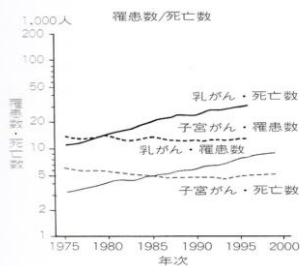

乳がん検診とは？

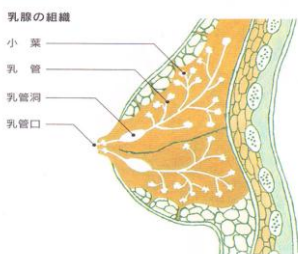

### 乳がんの検診方法

#### 腫瘍形成タイプ

- 乳房超音波(エコー)検査
- マンモグラフィ検査
- 視触診

#### 腫瘍非形成タイプ

- マンモグラフィ検査
- 6枚をとり写る

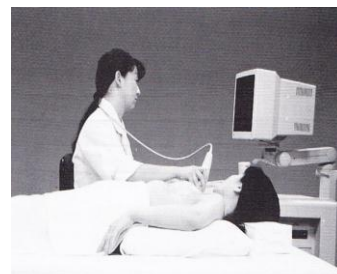

どうすればいいの？

市の子宮癌検診では子宮癌の細胞診のみ  
市の乳癌検診では、予算の関係上、2年に1回・マンモグラフィ検査のみ

子宮癌の検査(細胞診)だけでなく、超音波検査で子宮体癌・卵巣癌のチェックしてくれる病院を！

日本人の乳癌検診には、マンモグラフィ検査・超音波検査の両方が必要  
毎年のマンモグラフィ検査・超音波検査・子宮頸部細胞診を受けてください

乳癌検診で「異常なし」と診断されてから半年後に起こるケースが存在する

基準に合格したマンモグラフィ装置・超音波装置を備えている病院を選ぶ

それぞれの検査で認定資格を持った医師に診てもらう → ホームページ

たちの悪い乳癌になると半年で進行癌になりえる → 日々の自己触診を！

乳がん検診の精度管理(人と装置)の必要性

- マンモグラフィ検査

MMG精度管理中央委員会認定 マンモグラフィ読影認定医

- 乳房超音波検査

日本乳癌甲状腺診断学会認定 乳房超音波認定医

- 触診

日本産婦人科乳癌学会認定 乳房疾患認定医

